

INTERVENTI DI MITIGAZIONE DEL RISCHIO DA VALANGA: POTENZIAMENTO OPERE FERMANEVE LOCALITA' VALLE COPPETTI E VALLE FONTANILI

PROGETTO DEFINITIVO

Progettazione e coordinamento della sicurezza in fase di progettazione:
Raggruppamento Temporaneo di Professionisti

Relazione ed indagini geologiche:
Dott. Geol. Nicola D'ORAZIO

Il Responsabile del Procedimento Unico:
Arch. Adalgisa VINCIGUERRA

Ing. Maurizio DE VINCENZI
(Capogruppo Mandataria)

Dott. Geol. Vittorio PERAZZOLI
(Mandatario)

Consulenza paesaggistica ambientale:
Arch. Camillo FERRARA

Ing. Mariella LATINO
(Mandatario)

INGEGNERIA DELLA SICUREZZA
PERAZZOLI VINCENZI
N. 608

ORDINE DEGLI ARCHITETTI
ARCHITETTO
CAMILLO FERRARA
ALBO N° 129

2.20	A	-	Ottobre 2019	-	CO05/2019
codice elaborato	revisione	scelta	data	aggiornamento	commessa

Titolo elaborato:
**- INQUADRAMENTO TERRITORIALE E VALUTAZIONI AMBIENTALI -
VISTE TRIDIMENSIONALI IN RENDERING**

A	Emissione	25/10/2019	Arch. C. Ferrara	Ing. M. Latino	Ing. M. De Vincenzi
revisione	descrizione	data	redazione	verifica	validazione

VISTA SCHEMATICA DEGLI INTERVENTI DA REALIZZARE

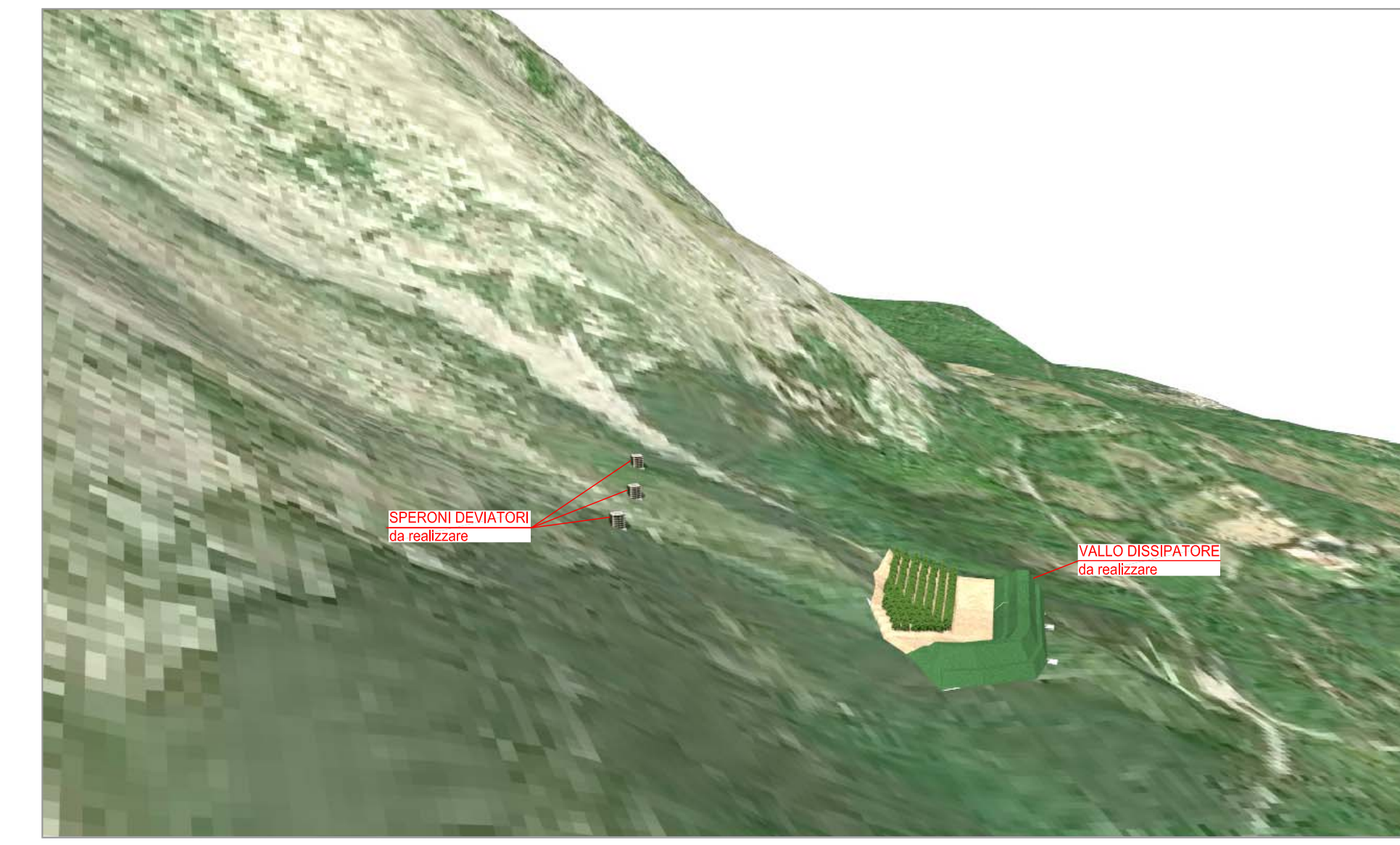
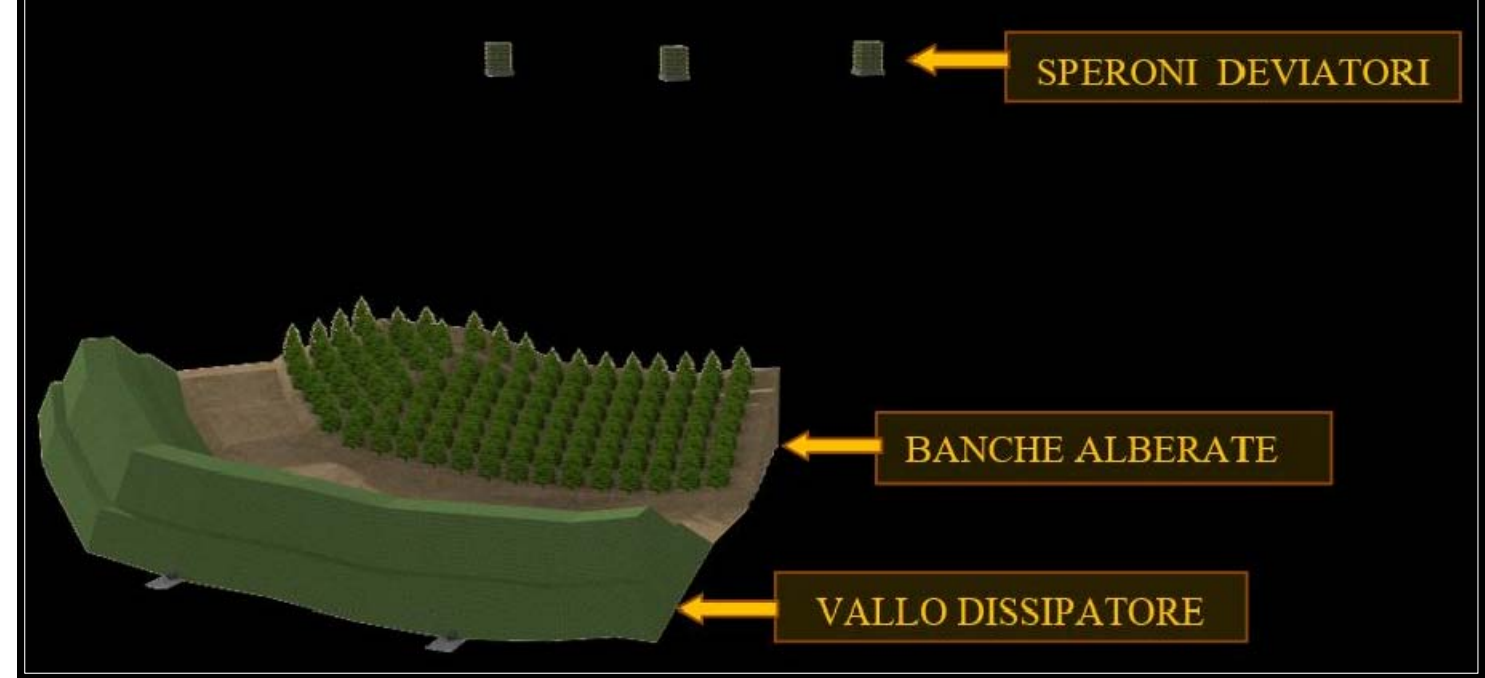

1 - VISTA DALL'ALTO LATO SUD-OVEST



2 - VISTA DALL'ALTO LATO SUD



3 - VISTA DALL'ALTO LATO NORD-EST



4 - VISTA DALL'ALTO LATO EST

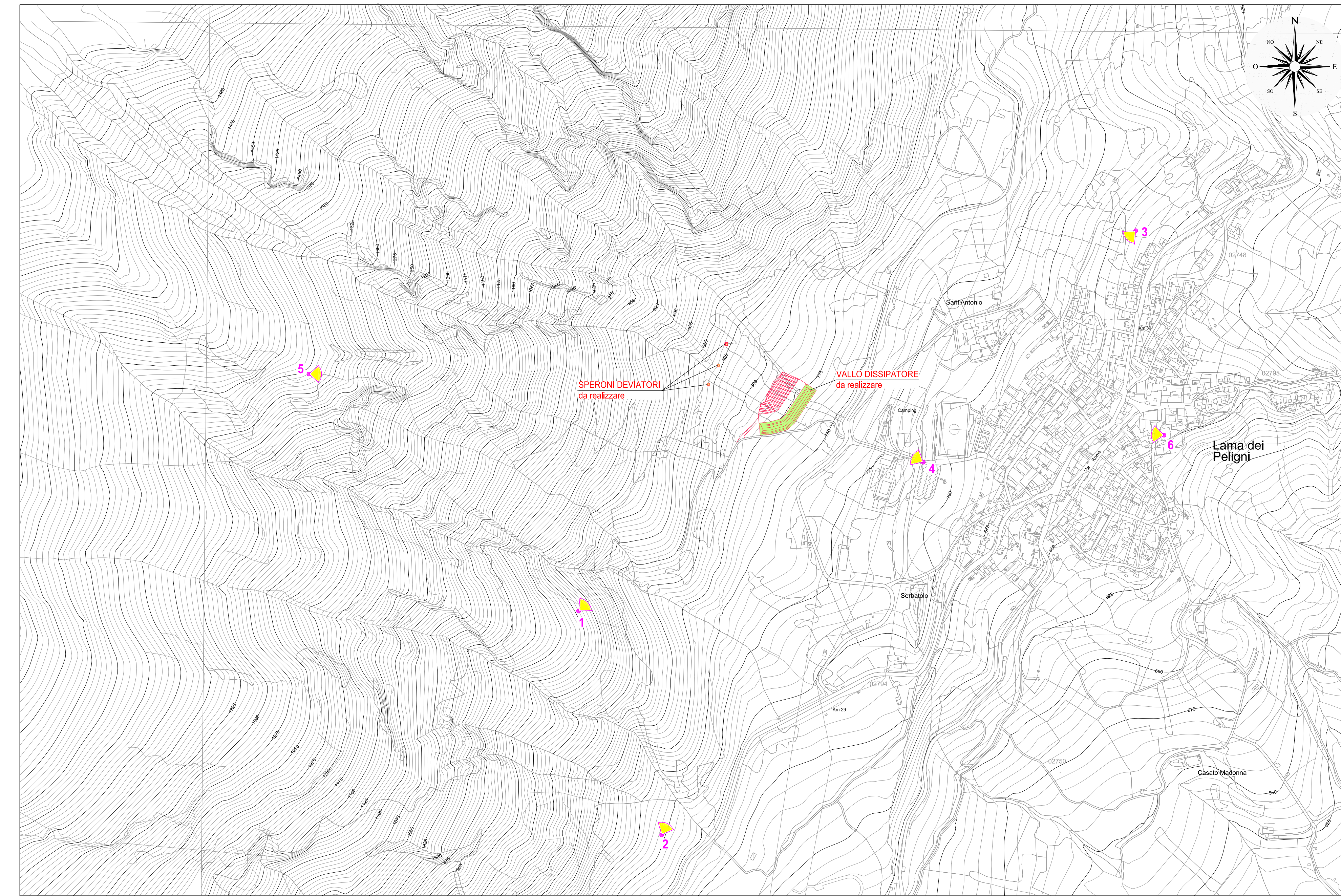

5 - VISTA DALL'ALTO LATO OVEST - ANTE OPERAM



5 - VISTA DALL'ALTO LATO OVEST - POST OPERAM



6 - VISTA DAL CENTRO ABITATO DI LAMA DEI PELIGNI - ANTE OPERAM



6 - VISTA DAL CENTRO ABITATO DI LAMA DEI PELIGNI - POST OPERAM